Afficher dans le navigateur

Newsletter - Novembre 2026

CPTS Axanté
Bessin • Caen-Ouest • Prébocage



Une fin d'année en action

En cette fin d’année 2026, la dynamique collective se poursuit au sein de la CPTS Axanté ! Au fil de cette édition de novembre, découvrez les projets en cours, les actions réalisées et les rendez-vous à venir. Autant d’occasions de nous retrouver et de poursuivre, ensemble, les actions engagées.

A LA UNE

Projet de santé

Six ans après son élaboration, le projet de santé de la CPTS Axanté s’actualise pour rester au plus près des besoins de la population et des réalités du terrain. Accompagnée par l’ORS-CREAI Normandie, la CPTS a engagé une réflexion pour adapter ce document stratégique aux évolutions du territoire.

L’objectif: définir ensemble les priorités pour les années à venir et guider nos actions au plus près des attentes des professionnels de santé et des habitants.

Votre expérience et vos idées ont toute leur place dans cette démarche!
Tous les professionnels de santé du territoire qui souhaitent y contribuer sont les bienvenus.

Contactez-nous pour prendre part à cette réflexion collective:
Sarah BARBEY - Coordinatrice : coordination.cpts@axante.org

VIE DE LA CPTS

Journées nationales des CPTS
9 & 10 Novembre 2026





Les **8e Journées nationales des CPTS** se sont tenues les **9 et 10 novembre 2026**, autour du thème « Prévenir pour rester autonome: les CPTS au cœur des territoires ». Près de 1 800 participants venus de toute la France se sont réunis pour partager leurs expériences et réfléchir ensemble aux enjeux de santé de demain.

Sarah Barbey et Aline Thomas y représentaient la CPTS Axanté. Elles ont participé à plusieurs ateliers en lien avec les projets et les missions de notre communauté.

Des idées à faire vivre sur notre territoire
Ces deux journées ont permis de découvrir d'autres initiatives, de croiser les pratiques et de recueillir de nouvelles idées. Autant de pistes qui viendront nourrir les réflexions et enrichir les projets de la CPTS Axanté, au service des professionnels de santé et des habitants.

DATES A VENIR

Soirée des stagiaires en santé : Rejoignez-nous !

Le mercredi 25 Novembre 2026

Salle Paul Cash - Allée du Stade Jules Quesnel - 14790 Fontaine Etoupefour

Cette soirée vise à favoriser les échanges, créer du lien entre les futurs professionnels et les acteurs de santé locaux, et présenter les dynamiques territoriales en matière de coordination et de prévention.

Sarah BARBEY - Coordinatrice :coordination.cpts@axante.org



Café Kinésithérapeute

Lundi 30 Novembre

3 Rue François Coulet

14400 Bayeux

Une rencontre est organisée pour les kinés du territoire.

Dans le cadre de ce premier Café des Kinés organisé par la CPTS, un questionnaire de préparation a été transmis aux professionnels.

Cette rencontre a pour objectif :

- d'établir une cartographie interactive des ressources existantes,
- de mieux connaître les professionnels du territoire, leurs activités, leurs besoins et les problématiques rencontrées au quotidien,
- d'identifier les pistes de travail communes

Inscription : Sarah BARBEY - Coordinatrice :coordination.cpts@axante.org

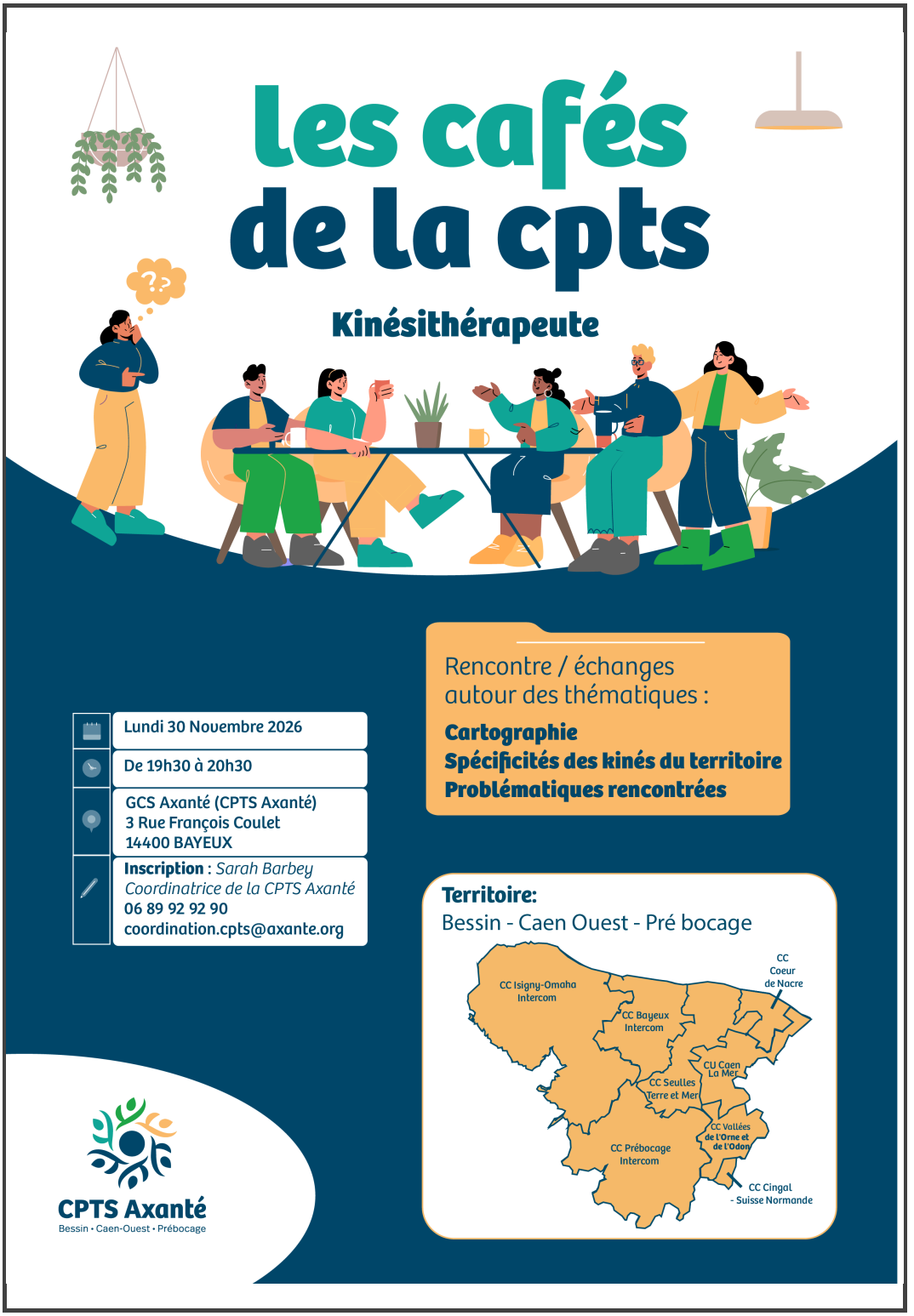

➡️ *D'autres Cafés de la CPTS à venir*

Nous souhaitons poursuivre cette dynamique « d'aller vers » : les professionnel·le·s du territoire souhaitant initier ce type de rencontre sont invité·e·s à se rapprocher de la CPTS.

Lancement du parcours Soins Palliatifs

Jeudi 10 Décembre
En présentiel : 3 Rue François Coulet 14400 Bayeux
ou en visio : contactez-nous pour recevoir le lien

La CPTS Axanté lance une réflexion territoriale autour des soins palliatifs afin de réaliser un état des lieux de l'offre existante et d'identifier les besoins, les ressources mobilisables et les axes d'amélioration sur le territoire.

Cette démarche a pour objectif de renforcer la qualité de l'accompagnement des patients et de leurs proches, tout en favorisant le soutien des professionnels confrontés à des situations complexes.

Les échanges porteront notamment sur :

- le maillage territorial ;
- la coordination entre les différents acteurs ;
- l'identification de professionnels référents ressources ;
- les dispositifs d'astreinte ;
- les outils facilitant l'accompagnement, l'orientation et la prise en charge des patients.

Cette première rencontre constituera une étape importante pour construire collectivement un parcours adapté aux besoins du territoire et améliorer la coordination entre les professionnels de santé, les établissements et les structures médico-sociales.

👤 **Référent du parcours :** Baptiste Chassande

👉 Si vous souhaitez rejoindre le groupe ou obtenir plus d'information, vous pouvez contacter BAYEUX Grégory – Chargé de mission : missions@cpts-axante.org

LA CPTS EN ACTION

🧩 *Nos groupes de travail restent ouverts à tous*

Si un projet vous interpelle, si une thématique vous motive, **rejoignez-nous** !
Chaque voix compte et chaque énergie fait la différence.

MISSION 1 :
Accès aux soins

Prochaine réunion du Groupe de Travail accès aux soins / soins non programmés le 1er décembre de 13h à 14h en visio.

Mardi 1er Décembre

En visio : contactez-nous pour recevoir le lien

Sarah BARBEY - Coordinatrice : coordination.cpts@axante.org - 02 31 51 13 26





MISSION 2 : Parcours

Chirurgie cancer du sein

Etude en cours sur le parcours des patientes atteintes de cancer du sein

Dans le cadre du développement du **Parcours Chirurgie du Sein** porté par la **CPTS Axanté**, les entretiens individuels auprès des patientes se poursuivent avec une participation encourageante. À ce jour, trois entretiens ont déjà été réalisés et plusieurs autres sont en cours de planification avec les patientes du territoire.

Cette démarche vise à recueillir l'expérience, les attentes et les besoins des femmes accompagnées dans leur parcours de prise en charge du cancer du sein. Les retours recueillis permettront d'identifier les points forts du parcours actuel, mais aussi les éventuelles difficultés rencontrées afin de construire des actions d'amélioration adaptées aux réalités du terrain.

De nouveaux entretiens sont prévus dans les prochaines semaines, témoignant de l'engagement des patientes et des professionnels dans cette réflexion collective au service d'un parcours de soins plus fluide, plus coordonné et davantage centré sur les besoins des femmes.

La CPTS Axanté remercie chaleureusement les patientes qui acceptent de consacrer du temps à cette démarche ainsi que l'ensemble des professionnels impliqués dans ce projet. Ensemble, nous contribuons à faire évoluer l'organisation des soins sur notre territoire.

👉 *Pour plus d'informations à ce sujet, n'hésitez pas à nous contacter* - BAYEUX Grégory – Chargé de mission : missions@cpts-axante.org

Santé mentale

Dans le cadre de ses travaux sur le parcours territorial en santé mentale, la CPTS Axanté a organisé une réunion de présentation de deux dispositifs ressources dédiés aux jeunes : l'**EMSI (Équipe Mobile de Psychose Émergente)** et le **GEM Le Perchoir**.

Cette rencontre a permis aux professionnels de découvrir les missions, modalités d'intervention et critères d'orientation de ces structures complémentaires :

- **L'EMSI** intervient auprès des jeunes de 14 à 30 ans présentant des signes de psychose émergente, avec une évaluation spécialisée rapide et un accompagnement précoce au plus près du lieu de vie.
- **Le Perchoir**, Groupe d'Entraide Mutuelle ouvert aux 18-30 ans, propose un espace de pair-aidance, de socialisation et de lutte contre l'isolement, sans prescription médicale ni démarche complexe.

Les échanges ont également mis en évidence l'importance de mieux faire connaître les ressources disponibles et de poursuivre la construction d'un parcours coordonné en santé mentale sur le territoire Axanté.

La CPTS remercie les intervenants pour la qualité de leurs présentations et poursuivra, dans les prochains mois, la découverte d'autres dispositifs afin de faciliter l'orientation des patients et l'accès aux ressources spécialisées.

👉 *Pour plus d'informations à ce sujet, n'hésitez pas à nous contacter* - BAYEUX Grégory – Chargé de mission : missions@cpts-axante.org

MISSION 3 : Prévention

Activité Physique Adaptée



Rencontre Sport Santé du 5 novembre 2026 à BAYEUX : renforcer les liens entre santé et activité physique sur le territoire

Le 5 novembre dernier, une rencontre Sport Santé organisée par **PLANETH Patient** a réuni les acteurs du sport et de la santé du territoire de Bayeux autour d'un objectif commun : favoriser l'interconnaissance, développer les partenariats et renforcer les dynamiques locales en faveur de l'activité physique adaptée (APA).

Au cours de cette soirée, les participants ont pu découvrir les parcours APA déployés sur le territoire, les projets « Sport Santé » et « ETP-APA », ainsi que les actions menées par les associations sportives partenaires. Des temps d'échanges ont également permis de créer de nouveaux liens entre professionnels de santé, structures sportives et acteurs institutionnels.

La CPTS Axanté a présenté ses missions en matière de prévention et les actions engagées pour développer l'activité physique sur le territoire, notamment à travers l'animation du groupe de travail APA, le renforcement des liens entre professionnels de santé et associations sportives, ainsi que l'amélioration de l'orientation des patients vers les dispositifs adaptés.

Cette rencontre a confirmé la volonté partagée des acteurs du territoire de poursuivre collectivement le développement d'une offre Sport Santé coordonnée, lisible et accessible au plus grand nombre. Une dynamique positive qui contribue à faire de l'activité physique un véritable levier de prévention et de santé pour les habitants du territoire

👉 *Si vous souhaitez rejoindre le groupe ou obtenir plus d'informations, vous pouvez contacter*, Grégory BAYEUX – Chargé de missions : missions@cpts-axante.org

Communication prévention

Développer une communication cohérente

Les messages de prévention sont nombreux tout au long de l'année. Pour gagner en cohérence, en visibilité et en impact, **la CPTS Axanté souhaite créer un groupe de réflexion dédié à la communication**.
🎯 **L'objectif** : construire ensemble une ligne de communication claire et identifiable, en s'appuyant sur les temps forts de santé (journées nationales, campagnes de prévention, semaines de sensibilisation...).

Le groupe pourra notamment :
✅ Identifier les sujets à valoriser chaque mois ;
✅ Définir des messages simples et accessibles ;
✅ Partager des sources fiables et des ressources de référence ;
✅ Harmoniser les termes et les messages diffusés sur le territoire.

💡**Vous êtes professionnel de santé et la prévention vous tient à cœur ?**
Vous avez des idées, une expertise ou simplement l'envie de contribuer à une communication plus efficace auprès des habitants ? Rejoignez-nous !

👉 *Si vous souhaitez rejoindre le groupe ou obtenir plus d'informations, vous pouvez contacter*, Aline THOMAS – Chargée de communication : communication@cpts-axante.org

MISSION 4 :
Crise sanitaire

Gestion de crise sanitaire

Dans le cadre de la mission Crise Sanitaire de la CPTS Axanté, **nos référents Intercom recherchent des professionnels de santé** souhaitant s'investir au sein de leur territoire.
L'objectif est de **constituer un réseau de proximité** permettant de relayer rapidement les informations importantes, de faire le lien entre les référents et les professionnels de terrain et de faciliter la mise en œuvre du protocole de gestion de crise sanitaire lorsque la situation l'exige.
Votre connaissance du terrain et votre implication sont essentielles pour garantir une réponse coordonnée et efficace en cas de crise.

Vous souhaitez rejoindre le groupe Crise Sanitaire
et contribuer à cette dynamique ?

N'hésitez pas à nous faire part de votre intérêt en nous contactant !

Sarah BARBEY - Coordinatrice : coordination.cpts@axante.org - 02 31 51 13 26

MISSION 5 :
Qualité et pertinence des soins

Besoin de formation

Faites-nous part de vos besoins!

Quels sujets souhaitez-vous approfondir dans votre pratique? **Un questionnaire destiné aux professionnels de santé libéraux du territoire** est lancé pour recenser vos besoins en formation.

Partagez vos attentes et vos priorités en répondant au questionnaire!

Sondage

MISSION 6 :
Accompagner les professionnels

Sommeil des jeunes

Les pôles de santé se mobilisent !

Fatigue dès le réveil, difficultés d'endormissement, rythmes décalés… **Les pôles de santé de la CPTS Axanté lancent une campagne d'affichage sur le sommeil des 15-25 ans.**

L'objectif: mieux connaître les habitudes et les difficultés des jeunes du territoire pour construire une **action de sensibilisation début 2027**.
Sur chaque affiche, un QR code donne accès à un **questionnaire anonyme de 2 minutes** sur le sommeil et la fatigue au quotidien.

Professionnels de santé, relayez la campagne!
Affichez les supports dans vos cabinets, salles d'attente et structures du territoire de la CPTS Axanté, et invitez les jeunes de 15 à 25 ans à scanner le QR code pour répondre au questionnaire anonyme. Votre mobilisation est essentielle pour faire connaître cette démarche au plus grand nombre!

Cliquez sur le lien pour télécharger une affiche.

Affiches







PARTAGE D'INFORMATIONS

FORMATION en ligne gratuite SPS - 30 octobre



De nouvelles ressources de Normandie Pédiatrie à découvrir :

- Les nouvelles fiches du recueil Prévention 0-6 ans
- Les outils d'orientation autour du surpoids et de l'obésité de l'enfant
- Les vidéos à destination des familles et des professionnels

Les outils

Les vidéos

Journée régionales des équipes normandes de soins palliatifs

📅 Vendredi 11 Décembre 2026 | 8h30 à 17h15

📍 PFRS de Caen

« Les soins palliatifs face aux avancées technologiques : quels défis ?! »

Inscription



WEBINAIRE

à destination des professionnels de santé du premier recours

« Vitiligo : mieux repérer, orienter et accompagner les patients »

📅 Mercredi 9 Décembre 2026 |13h

Au programme :

- **Repères cliniques sur le vitiligo :** les enjeux d'une prise en charge médicale adaptée.
- **Le vécu et les attentes des patients :** retentissement psychosocial de la maladie, errance diagnostique et thérapeutique, attentes vis-à-vis des professionnels de santé.
- **Repérer et orienter les patients en officine :** repérage et orientation des patients non diagnostiqués, accompagnement des affections dermatologiques au comptoir et place de la téléexpertise.
- **Améliorer le parcours de soins entre professionnels :** le levier des équipes de soins spécialisées (ESS)

Inscription

CPTS Axanté
Bessin • Caen-Ouest • Prébocage

3 Rue François Coulet, 14400, Bayeux
communication.cptsaxante@gmail.com

Nous espérons que cette newsletter vous apportera des informations précieuses. N'hésitez pas à nous contacter pour toute question ou suggestion. Vous pouvez également nous transmettre les informations que vous souhaitez partager dans la rubrique "Attractivité du territoire".

Pour rappel toutes nos ressources sont disponibles sur
Ressources – CPTS Axante

Vous l'avez reçu car vous êtes inscrit à notre newsletter.

Mesure d'audience des newsletters

La CPTS Axanté met en œuvre un dispositif de mesure d'audience de ses newsletters afin d'évaluer l'intérêt porté aux informations diffusées et d'améliorer la qualité de ses communications. Ce dispositif repose sur la collecte de données statistiques anonymisées relatives aux ouvertures des e-mails et aux clics sur les liens qu'ils contiennent.

Les données recueillies dans ce cadre ne permettent pas d'identifier individuellement les destinataires. Elles sont utilisées exclusivement à des fins d'analyse statistique et d'amélioration des contenus proposés.

Se désinscrire